

APULIA UNIVERSITY Village

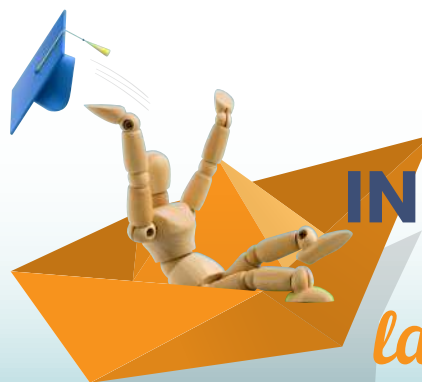

STUDIO IN PUGLIA

*Traccia
la tua rotta*

Il sistema universitario incontra il territorio

Tour di orientamento itinerante alla scelta universitaria

Dall'11 al 18 OTTOBRE 2024

Taranto – Gallipoli – Santa Maria di Leuca – Brindisi – Manfredonia – Bari

A chi si rivolge?

- **Studenti**
- **Famiglie**
- **Docenti delle scuole superiori di secondo grado**
- **Dirigenti scolastici delle scuole superiori di secondo grado**
- **Operatori del settore pubblico e privato**
- **Amministratori locali**

Obiettivo

L'evento si pone l'obiettivo di far conoscere le **opportunità ed i servizi offerti dal sistema Universitario Pugliese** e le **facilitazioni offerte dall'Agenzia Regionale per il Diritto allo Studio**.

Descrizione

In ognuna delle tappe sarà allestito un village con info point di tutte le Università pugliesi e dell'ADISU. Personale qualificato e docenti saranno a disposizione degli studenti per informazioni chiarimenti circa la scelta universitaria, anche con colloqui individuali. In contemporanea è previsto un tour della Puglia in Barca a Vela, riservato a studenti del V anno degli Istituti Superiori che saranno selezionati dalle Università. Ad ogni tappa parteciperanno circa 30 tra studenti e docenti che daranno inizio alle attività del Village.

Ad ogni tappa è previsto l'intervento dell'Assessore alla Formazione, prof. Sebastiano Leo, Rettori e autorità locali. Le imbarcazioni utilizzate stazioneranno durante i giorni della fiera presso il CUS Bari a disposizione per brevi tour sul lungomare di Bari.

Perché partecipare?

Gli Studenti, le loro famiglie, i docenti, avranno la possibilità di conoscere in maniera approfondita l'offerta formativa delle singole Università Pugliesi, oltre ai servizi e alle opportunità offerte dalla Regione Puglia per il tramite dell'ADISU.



Programma

Venerdì 11 ottobre - TARANTO

09.00 Molo Capitaneria

Attracco delle imbarcazioni e accoglienza SKIPPER equipaggi

09.00 - 10.00 Autorità portuale all'interno di Taranto Port Days

Saluti Istituzionali

10.00 - 13.00 Apulia University Village

Presentazione equipaggi selezionati per la 1ª tappa e apertura stand di orientamento all'interno del Village

13.00 Molo Capitaneria

Partenza imbarcazioni per Gallipoli

Sabato 12 ottobre - GALLIPOLI

09.00 Attracco Marina Bleu Salento

Arrivo delle imbarcazioni da Taranto e sbarco degli equipaggi

09.00 - 10.00

Incontro con docenti, rappresentanti Istituzionali

10.00 - 13.00 Apulia University Village

Passaggio di testimone tra gli equipaggi e apertura stand di orientamento

13.00 Attracco Marina Bleu Salento

Partenza imbarcazioni per Santa Maria di Leuca

Domenica 13 ottobre - S. MARIA DI LEUCA

09.00 Porto Turistico

Arrivo delle imbarcazioni da Gallipoli e sbarco degli equipaggi

09.00 - 10.00

Incontro con docenti, rappresentanti Istituzionali

10.00 - 13.00

Passaggio di testimone tra gli equipaggi e apertura stand di orientamento

Partenza imbarcazioni per Brindisi

Lunedì 14 ottobre BRINDISI

09.00 Porto Turistico all'interno del Salone Nautico

Arrivo delle imbarcazioni da Santa Maria di Leuca e sbarco degli equipaggi

09.00 - 10.00

Incontro con docenti, rappresentanti Istituzionali

10.00 - 13.00 Apulia University Village

Passaggio di testimone tra gli equipaggi e apertura stand di orientamento



Programma

Martedì 15 ottobre - BRINDISI

10.00 Porto turistico

Partenza imbarcazioni per Bari

Martedì 15 ottobre - MANFREDONIA

09.00 - 10.00 Porto turistico

Incontro con docenti, rappresentanti Istituzionali

10.00 - 13.00 Apulia University Village

Presentazione equipaggi selezionati per la 1ª tappa e apertura stand di orientamento all'interno del Village

13.00

Partenza imbarcazioni per Bari

Mercoledì 16 ottobre - BARI

09.00 CUS BARI

Arrivo delle imbarcazioni da Brindisi e da Manfredonia e sbarco degli equipaggi

09.00 - 10.00

Partecipazione alla cerimonia di Inaugurazione della Fiera DIDACTA ITALIA Edizione PUGLIA

10.00 - 13.00 Bari Fiera del Levante

Attività di front desk e incontro con docenti e studenti

Giovedì 17 ottobre e Venerdì 18 ottobre - BARI

09.00 - 13.00 Fiera del Levante

Attività di front desk e incontro con docenti e studenti

Come iscriversi al **Tour della Puglia**
 **in barca a Vela**

INQUADRA IL QR CODE
e compila il form d'iscrizione online

